

PLANTA ALTA LABORATORIOS
COTAS EN ML. ESCALA 1:150

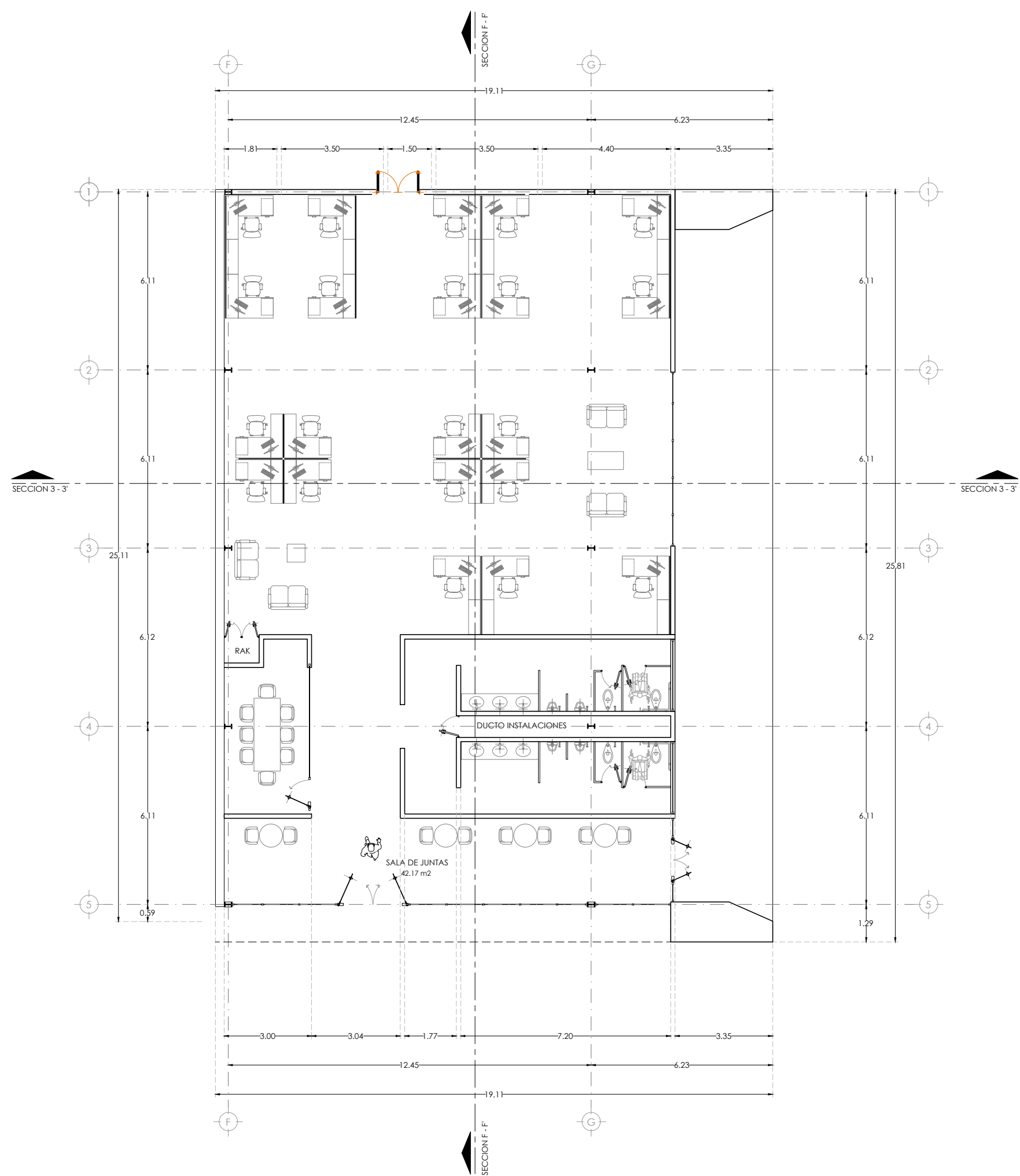

PLANTA BAJA LABORATORIOS
COTAS EN ML. ESCALA 1:150

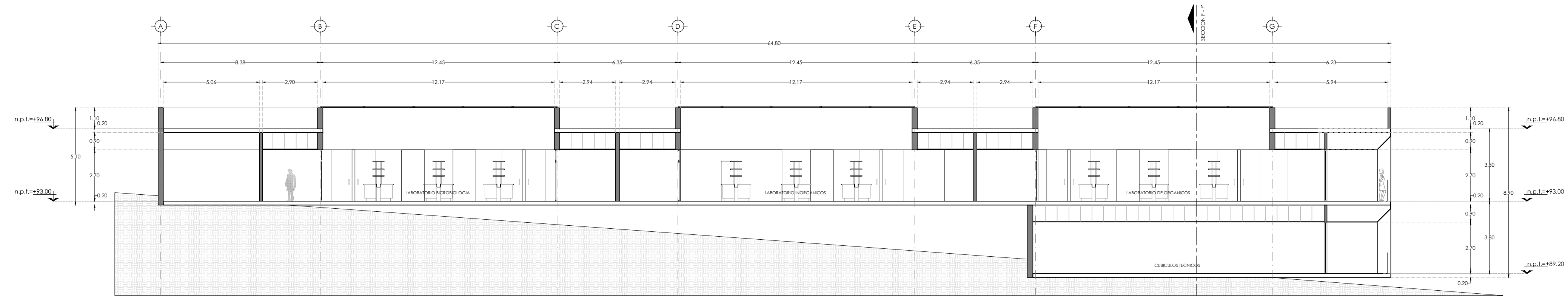

SECCION 3 - 3' LABORATORIOS
COTAS EN ML. ESCALA 1:150

Croquis de Localización

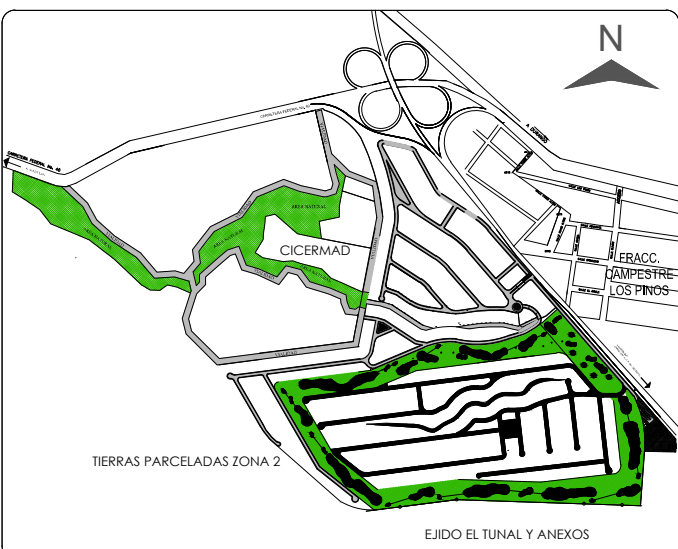

Croquis de Referencia

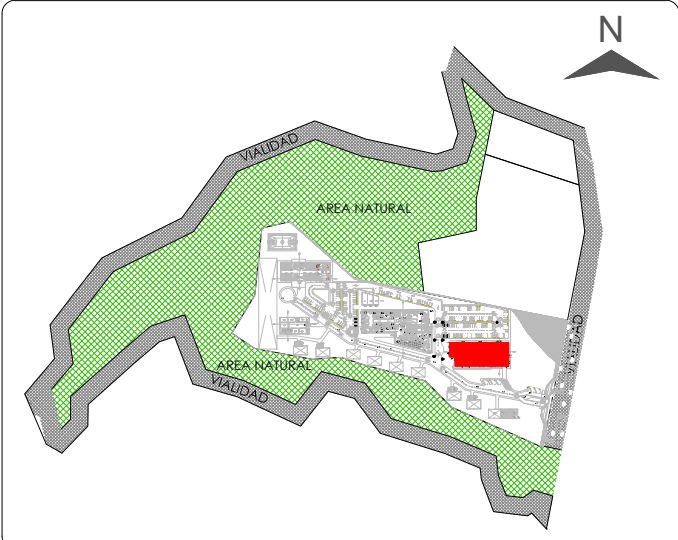

Instrucciones de Impresión

- A. Los colores (pen) del 1 al 9, 12, 14, 44, 156, 174, y 214 se imprimirán en color 7.
B. Los demás colores van en su color.
C. Los espesores de línea van en 0.00; excepto el 250, 251, 252, 253, 254 y 255 que se imprimen en el 0.13 de espesor.
D. Los colores 7 y 156 se imprimen en 0.15 de espesor.
E. El color 130 y 170 se imprimen en 0.18 de espesor.

Simbología

niv.	nivel
n.i.c.	nivel inferior de cubierta
n.i.c.e.	nivel inferior de cerramiento
n.i.l.	nivel inferior de losa
n.i.v.	nivel inferior de viga
n.ja.	nivel de jardín
n.j.l.	nivel inferior de ventana
n.pl	nivel de plafón
n.p.	nivel de perfil
n.p.f.	nivel de piso terminado
n.f.n.	nivel de terreno natural
n.s.m.	nivel superior de muro
n.s.l.	nivel superior de losa
n.s.v.	nivel superior de viga



CENTRO DE INVESTIGACIÓN EN MATERIALES AVANZADOS, S.C.

Proyecto:
CENTRO DE INOVACIÓN Y COMPETITIVIDAD EN ENERGÍAS RENOVABLES Y MEDIO AMBIENTE DE DURANGO

Propietario:
CENTRO DE INVESTIGACIÓN EN MATERIALES AVANZADOS, S.C.

Revisó:
Dr. Juan Méndez Nonell

Ubicación:
Ejido Tapías, Durango, Dgo.

Proyectó:
Arq. Olivia Alarcón Herrera
Cedula prof. 7754114

Dibujó:
Arq. Olivia Alarcón
Arq. Gerardo De la Rosa

Plano:
EDIFICIO DE LABORATORIOS

Fecha:
15/Agosto/2014

Anotación:
Metros

Escala:
Indicada

Clave de plano:
C.I.D.01-A08